

物件種目	<b>貸事務所</b>			賃料	2階	<b>123,200円</b>		(内消費税11,200円)
間取タイプ	<b>46.20㎡</b> (約14坪)	間取内訳	図面参照	礼金	<b>1</b> ヶ月	敷金	<b>2</b> ヶ月	管理費・共益費・雑費 円/月
沿線	<b>京浜東北線</b>	最寄駅	<b>大宮</b>	駐車場	敷地内に 近隣に	有・ <b>無</b> 有・ <b>無</b>	円/月	
最寄駅	徒歩 バス	<b>14</b> 分	停より 徒歩	保険	<b>有</b> 無	テナント総合 保険	契約期間 3年間	保険料金 円

👉 セブンイレブンの前  
👉 堀の内交差点角

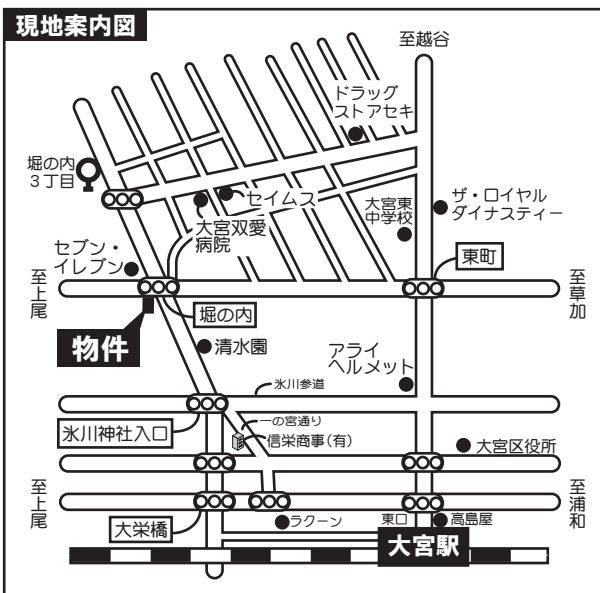

※ 図面と現況に違いがある場合は現況優先と致します。

※定期建物賃貸借契約

所在地: さいたま市大宮区高鼻町2丁目69番地10	<input type="checkbox"/> プロパンガス	<input checked="" type="checkbox"/> 収納スペース	<input checked="" type="checkbox"/> システムキッチン
物件名: 松崎店舗 2階	<input checked="" type="checkbox"/> 都市ガス	<input checked="" type="checkbox"/> 室内洗濯機置場	<input type="checkbox"/> シャンプードレッサー
構造規模: 木造 2階建 2階部分	<input type="checkbox"/> バス・トイレ別	<input type="checkbox"/> エアコン付き	<input type="checkbox"/> ウォシュレット
占有面積: 46.20㎡ 築年月: 昭和47年8月	<input type="checkbox"/> バス・トイレ同室	<input type="checkbox"/> ベランダ・バルコニー	<input type="checkbox"/> 追炊き機能付
契約期間: 3年間 入居日: 即	<input type="checkbox"/> トイレのみ	<input type="checkbox"/> フロアリング	<input type="checkbox"/> エレベーター
備考: 定期建物賃貸借契約でのご契約となります。 賃貸保証加入要(保証料賃料1ヶ月分)	<input checked="" type="checkbox"/> 給湯	<input type="checkbox"/> オートロック	<input type="checkbox"/> ケーブル
	<input type="checkbox"/> シャワー	<input type="checkbox"/> ロフト	<input type="checkbox"/> ベット可
	<input checked="" type="checkbox"/> 洗面台	<input type="checkbox"/> ガスコンロ設置可	<input type="checkbox"/> ピアノ可

OMIYA LOCAL NETWORK

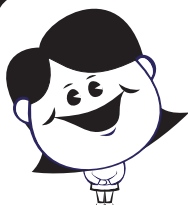

埼玉県知事免許(5)第19763号 さいたま市大宮区宮町2丁目116番地 IchinomiyaBLDG. 3F

**信栄商事有限公司**

☎ 048-641-6293  
048-641-1112

取引態様 **専任**

情報公開日

物件番号